ProGenius Private Berufliche Schule Ulm- Ensingerstraße
3-jähriges Sozial- und Gesundheitswissenschaftliches Gymnasium - Profil Gesundheit
staatlich genehmigt
Ensingerstraße 8, 89073 Ulm

ANMELDUNG

für 3-jähr. Sozial- und Gesundheitswiss. Gymnasium - Profil Gesundheit, verbindl. für 3 Schuljahre ab Schulj. 2022/23, für:

Nachname:	
Vorname/n: (Rufname unterstrichen)	
Geburtsdatum:	
Geburtsort:	
Konfession:	☐ ev. ☐ rk. ☐ sonstige/keine
Nationalität:	
Geschlecht:	☐ männlich ☐ weiblich
Straße, Hausnr.:	
PLZ, Wohnort:	
Telefon:	
E-Mail:	
2. Fremdsprache (in Realschule)	von 7. - 10. Klasse ☐ ja ☐ nein

Die Teilnahmebedingungen (s. Rückseite) erkenne ich hiermit an!

Datum/Unterschrift **Schüler/in**	..... X .....

SEPA-Lastschriftmandat:
Ich ermächtige das ifb, die Anmeldegebühr von folgendem Konto mittels Lastschrift einzuziehen. Zugleich weise ich mein Kreditinstitut an, die von dem ifb auf mein Konto gezogene Lastschrift einzulösen (Gläubiger-ID ifb DE43IFB00000178742).
Hinweis: Ich kann innerhalb von acht Wochen, beginnend mit dem Belastungsdatum, die Erstattung des belasteten Betrages verlangen. Es gelten dabei die mit meinem Kreditinstitut vereinbarten Bedingungen.

Ländercode	Prüfziffer	Bankleitzahl	Kontonummer (falls weniger als 10-stellig, Null/en voranstellen!)
DE			

Kontoinhaber Vor-/Nachname:

..... X .....
Datum/Unterschrift Kontoinhaber

Ich/wir stimme/n obiger Anmeldung zu und stehe/n ebenfalls für die Zahlungsverpflichtungen selbstschuldnerisch ein, wobei meine/unsere Unterschrift/en auch in Vertretung für und gegen den/die jeweils andere/n Elternteil bzw. gesetzl. Vertreter/in Geltung haben soll:

Vor-/Nachname/n **Eltern bzw. gesetzl. Vertreter/in** bei Minderj.:

..... X ..... X .....
Datum/Unterschrift/en **Eltern bzw. gesetzl. Vertreter/in** bei Minderj.

SGGGUlm/F170822

Formular zurücksetzen **Formular drucken**

TEILNAHMEBEDINGUNGEN

1. Mit dem Eingang der Anmeldung wird die Anmeldegebühr sofort fällig. Diese wird - auch bei Rückabwicklung oder Stornierung des Vertrages - nicht erstattet, sondern dient insbesondere dem pauschalen Bearbeitungsaufwand der Anmeldung. Dem/Der Schüler/in bleibt der Nachweis vorbehalten, dass nur ein wesentlich geringerer oder kein Schaden entstanden ist.
2. Meldet sich ein/e Schüler/in für mehrere Schularten an, ist für jede Anmeldung eine gesonderte Anmeldegebühr sofort fällig.
3. Die Anmeldegebühr kann nur durch Lastschrift-Einzug von einem inländischen Girokonto bezahlt werden.
4. Das Schuljahr geht jeweils vom 1. August des laufenden bis zum 31.07. des folgenden Jahres.
5. Anmeldungen können bis 5 Arbeitstage vor Schulbeginn aufgehoben werden. Der Schulbesuch kann mit einer Frist von jeweils 6 Wochen zum Ablauf des 31.01. oder 31.07. jeden Jahres gekündigt werden. Die Schule ist zur außerordentlichen Kündigung des Schulvertrages insbesondere auch dann berechtigt, wenn der/die Schüler/in fortgesetzt die Schulordnung verletzt, das erforderliche Vertrauensverhältnis nicht mehr besteht oder die bei der Anmeldung gemachten Angaben nicht zutreffen. Die Aufhebung einer Anmeldung bzw. die Kündigung muss in schriftlicher Form erfolgen (nicht per E-Mail!).
6. Bei Unterrichtsausfällen oder -beschränkungen aus organisatorischen Gründen, infolge Erkrankungen, sonstigen Störungen oder höherer Gewalt besteht von Seiten der Schule keine Haftung oder Ersatzpflicht.
7. Die Schule haftet nicht für Körper- oder Sachschäden, die von Dritten verursacht worden sind sowie für Verlust oder Diebstahl eingebrachter Sachen.
8. Die Durchführung der Schulart ist an eine Mindest-Schülerzahl gebunden.
9. Die Durchführung des Wahlbereichs ist an eine Mindest-Schülerzahl gebunden.
10. Originalzeugnisse werden nur ausgehändigt, wenn alle Verpflichtungen gegenüber der Schule erfüllt sind.
11. Nicht zurückgegebene Lehrbücher bzw. sonstige Lernmittel werden zum Wiederbeschaffungswert zuzüglich einer Bearbeitungsgebühr in Höhe von 20,00 € in Rechnung gestellt, wobei dem/der Schüler/in der Nachweis vorbehalten bleibt, dass nur ein wesentlich geringerer oder kein Schaden entstanden ist.
12. Personenbezogene Daten von Schülern/innen und Eltern bzw. gesetzlichen Vertretern/innen werden von der Schule bzw. dem Schulträger ausschließlich im Rahmen der gesetzlichen Vorschriften der Datenschutz-Grundverordnung erhoben, verarbeitet und genutzt. Wir geben personenbezogene Daten nicht an Dritte weiter, es sei denn, es wurde in die Datenweitergabe eingewilligt oder wir sind aufgrund gesetzlicher Bestimmungen und/oder behördlicher oder gerichtlicher Anordnungen zu einer Datenweitergabe berechtigt oder verpflichtet. Wir speichern personenbezogene Daten so lange, wie wir hierzu berechtigt sind und werden die Daten anschließend löschen, sofern wir nicht aufgrund einer gesetzlichen Aufbewahrungspflicht dazu verpflichtet sind, die Daten zu behalten.

WEGBESCHREIBUNG

www.progenius.org

Besuchen Sie uns auf Facebook:
facebook.com/progenius.org

SGGGUlm/F170822

2022 | SGGG

3-jähriges Sozial- und Gesundheitswissenschaftliches Gymnasium - Profil Gesundheit

Ulm-Ensingerstraße

engagiert. nah dran. schülerorientiert. erreichbar.

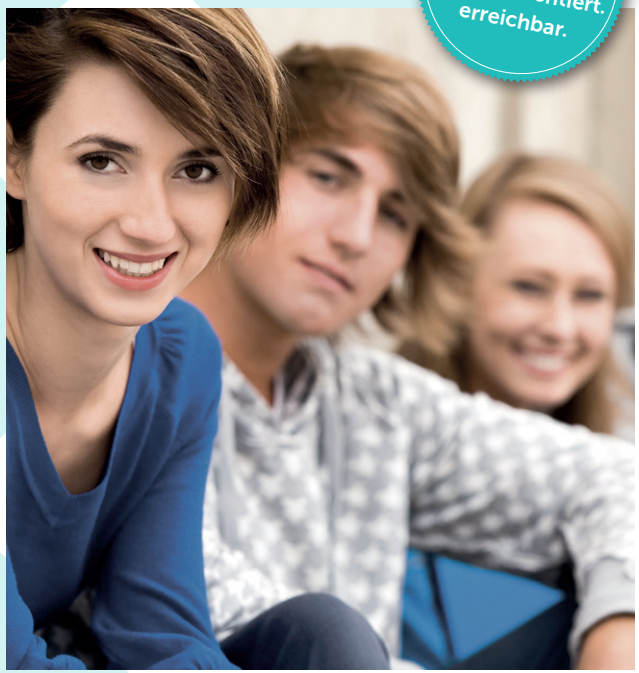

progenius
Private Berufliche Schulen

3-jähriges Sozial- und Gesundheitswissenschaftliches Gymnasium - Profil Gesundheit (SGGG)

staatlich genehmigt

Die Vorteile der Allgemeinen Hochschulreife werden beim SGGG mit fundierter beruflicher Vorbereitung im Profilfach Gesundheit und Pflege verknüpft.

Das SGGG stellt eine sehr gute Ausgangsbasis für eine berufliche Ausbildung bzw. ein Studium in allen Bereichen des Gesundheitswesens, des Pflegemanagements und des Sozialwesens dar. Im Profilfach werden pflegerische und medizinische Themen wie Prävention, Therapie, Pflege und Rehabilitation, aber auch Psychologie, Pädagogik und Soziologie behandelt.

Es ist ein besonderes Bildungsziel an unserem SGGG, in einem handlungs- und entscheidungsorientierten Unterricht die Kompetenzen zu vermitteln, die in Studium und Beruf heute erwartet werden: Fachkompetenz, Methodenkompetenz, Sozialkompetenz und persönliche Kompetenz.

STUNDENTAFEL

(in Eingangsklasse)

Pflichtbereich	**Wochenstunden**
Deutsch	3
Englisch F (Fortgeschrittene)	3
Gesundheit und Biologie	6
Geschichte mit Gemeinschaftskunde	2
Religionslehre/Ethik	2
Mathematik	4
Physik	2
Chemie	2
Wirtschaftslehre	2
Informatik	2
Sport	2

Wahlbereich	**Wochenstunden**
Spanisch N (Anfänger)	4
Sozialmanagement	2

Fremdsprachen:

- Realschüler/innen mit Wahlpflichtfach Französisch in den Klassen 7 bis 10 und Schüler/innen vom Gymnasium mit Unterricht in einer Pflichtfremdsprache in 4 aufeinanderfolgenden Schuljahren haben die Voraussetzung der 2. Fremdsprache zum Erwerb der allgemeinen Hochschulreife (Abitur) bereits erfüllt.
- Schüler/innen, die in den Klassen 7 bis 10 (G8: bis 9) keinen oder keinen ausreichenden Unterricht in einer 2. Fremdsprache erhalten haben, müssen den Unterricht einer 2. Fremdsprache (Spanisch N) in allen 3 Schuljahren besuchen.

Wahlbereich:
Von diesen beiden Fächern ist ein Fach als Wahlpflichtfach zu wählen. Das zweite Fach kann als Wahlfach belegt werden.

SCHULGELDFREI

Nur Anmeldegebühr
Einmalige Anmeldegebühr in Höhe von 90,00 € (fällig bei Anmeldung).

Der Anmeldung sind folgende Unterlagen beizulegen bzw. nachzureichen:

- aktueller unterschriebener tabellarischer Lebenslauf
- beglaubigte Kopie des letzten Zeugnisses (Halbjahres- bzw. Versetzungszeugnis)

Alle von der Schule vorgesehenen Lehrbücher werden kostenlos leihweise überlassen. Benötigte Arbeitshefte bzw. -bücher, Nachschlagewerke, Taschenrechner, Verbrauchsmaterial und sonstige Lehr- bzw. Lernmittel müssen von den Schülern/innen selbst beschafft werden.

BEGINN

12. September 2022 bzw. zu jedem Schuljahresbeginn
(Dauer: 3 Schuljahre)

TEILNAHMEVORAUSSETZUNGEN

Schüler/innen mit

- Versetzung in die Klasse 10 eines Gymnasiums (G 8)

oder

- Versetzung in die Klasse 11 eines Gymnasiums (G 9)

oder

- Realschulabschluss bzw. Fachschulreife mit Notendurchschnitt von mindestens 3,0 aus den Fächern Deutsch, Mathematik und Englisch (und in jedem dieser Fächer mindestens die Note „ausreichend")

Anmeldung jederzeit möglich – keine Anmeldefristen!

UNTERRICHTSZEITEN

montags bis freitags ab 8:00 Uhr
(32 - 34 Unterrichtsstunden/Woche in Eingangsklasse)

SCHULORT

Ensingerstraße 8, 89073 Ulm
Telefon 0731 15979746, Telefax 0731 37935889
johann.margreiter@progenius.org, www.progenius.org

SCHULTRÄGER

Gemeinnütziges Institut für Berufsbildung
Dr. Engel GmbH (ifb), Sitz: Ulm

INFORMATION/BERATUNG

Ansprechpartner:
Herr Johann MARGREITER, Telefon 0731 15979746
Telefonische Beratung, persönlich nach Terminvereinbarung.

TEILNAHMEBEDINGUNGEN

1. Mit dem Eingang der Anmeldung wird die Anmeldegebühr sofort fällig. Diese wird - auch bei Rückabwicklung oder Stornierung des Vertrages - nicht erstattet, sondern dient insbesondere dem pauschalen Bearbeitungsaufwand der Anmeldung. Dem/Der Schüler/in bleibt der Nachweis vorbehalten, dass nur ein wesentlich geringerer oder kein Schaden entstanden ist.
2. Meldet sich ein/e Schüler/in für mehrere Schularten an, ist für jede Anmeldung eine gesonderte Anmeldegebühr sofort fällig.
3. Die Anmeldegebühr kann nur durch Lastschrift-Einzug von einem inländischen Girokonto bezahlt werden.
4. Das Schuljahr geht jeweils vom 1. August des laufenden bis zum 31.07. des folgenden Jahres.
5. Anmeldungen können bis 5 Arbeitstage vor Schulbeginn aufgehoben werden. Der Schulbesuch kann mit einer Frist von jeweils 6 Wochen zum Ablauf des 31.01. oder 31.07. jeden Jahres gekündigt werden. Die Schule ist zur außerordentlichen Kündigung des Schulvertrages insbesondere auch dann berechtigt, wenn der/die Schüler/in fortgesetzt die Schulordnung verletzt, das erforderliche Vertrauensverhältnis nicht mehr besteht oder die bei der Anmeldung gemachten Angaben nicht zutreffen. Die Aufhebung einer Anmeldung bzw. die Kündigung muss in schriftlicher Form erfolgen (nicht per E-Mail!).
6. Bei Unterrichtsausfällen oder -beschränkungen aus organisatorischen Gründen, infolge Erkrankungen, sonstigen Störungen oder höherer Gewalt besteht von Seiten der Schule keine Haftung oder Ersatzpflicht.
7. Die Schule haftet nicht für Körper- oder Sachschäden, die von Dritten verursacht worden sind sowie für Verlust oder Diebstahl eingebrachter Sachen.
8. Die Durchführung der Schulart ist an eine Mindest-Schülerzahl gebunden.
9. Die Durchführung des Wahlbereichs ist an eine Mindest-Schülerzahl gebunden.
10. Originalzeugnisse werden nur ausgehändigt, wenn alle Verpflichtungen gegenüber der Schule erfüllt sind.
11. Nicht zurückgegebene Lehrbücher bzw. sonstige Lernmittel werden zum Wiederbeschaffungswert zuzüglich einer Bearbeitungsgebühr in Höhe von 20,00 € in Rechnung gestellt, wobei dem/der Schüler/in der Nachweis vorbehalten bleibt, dass nur ein wesentlich geringerer oder kein Schaden entstanden ist.
12. Personenbezogene Daten von Schülern/innen und Eltern bzw. gesetzlichen Vertretern/innen werden von der Schule bzw. dem Schulträger ausschließlich im Rahmen der gesetzlichen Vorschriften der Datenschutz-Grundverordnung erhoben, verarbeitet und genutzt. Wir geben personenbezogene Daten nicht an Dritte weiter, es sei denn, es wurde in die Datenweitergabe eingewilligt oder wir sind aufgrund gesetzlicher Bestimmungen und/oder behördlicher oder gerichtlicher Anordnungen zu einer Datenweitergabe berechtigt oder verpflichtet. Wir speichern personenbezogene Daten so lange, wie wir hierzu berechtigt sind und werden die Daten anschließend löschen, sofern wir nicht aufgrund einer gesetzlichen Aufbewahrungspflicht dazu verpflichtet sind, die Daten zu behalten.

SGGGUlm/F170822