ProGenius Private Berufliche Schule Heilbronn
Kaufmännisches Berufskolleg I
staatlich anerkannt
Oststraße 123, 74072 Heilbronn

ANMELDUNG

für Kaufmännisches Berufskolleg I, verbindlich für das Schuljahr 2022/2023 für:

Nachname:
Vorname/n: (Rufname unterstrichen)
Geburtsdatum:
Geburtsort:
Konfession: ☐ ev. ☐ rk. ☐ sonstige/keine
Nationalität:
Geschlecht: ☐ männlich ☐ weiblich
Straße, Hausnr.:
PLZ, Wohnort:
Telefon:
E-Mail:

Die Teilnahmebedingungen (s. Rückseite) erkenne ich hiermit an!

Datum/Unterschrift **Schüler/in** ..... X .....

SEPA-Lastschriftmandat:
Ich ermächtige das ifb, die Anmeldegebühr von folgendem Konto mittels Lastschrift einzuziehen. Zugleich weise ich mein Kreditinstitut an, die von dem ifb auf mein Konto gezogene Lastschrift einzulösen (Gläubiger-ID ifb DE43IFB00000178742).
Hinweis: Ich kann innerhalb von acht Wochen, beginnend mit dem Belastungsdatum, die Erstattung des belasteten Betrages verlangen. Es gelten dabei die mit meinem Kreditinstitut vereinbarten Bedingungen.

Länder-code	Prüfziffer	Bankleitzahl	Kontonummer (falls weniger als 10-stellig, Null/en voranstellen!)
DE			

Kontoinhaber Vor-/Nachname:

..... X .....
Datum/Unterschrift Kontoinhaber

Ich/wir stimme/n obiger Anmeldung zu und stehe/n ebenfalls für die Zahlungsverpflichtungen selbstschuldnerisch ein, wobei meine/unsere Unterschrift/en auch in Vertretung für und gegen den/die jeweils andere/n Elternteil bzw. gesetzl. Vertreter/in Geltung haben soll:

Vor-/Nachname/n **Eltern bzw. gesetzl. Vertreter/in** bei Minderj.:

..... X ..... X .....
Datum/Unterschrift/en **Eltern bzw. gesetzl. Vertreter/in** bei Minderj.

Formular zurücksetzen **Formular drucken**

1BK1WHeilbronn/f290322

TEILNAHMEBEDINGUNGEN

1. Mit dem Eingang der Anmeldung wird die Anmeldegebühr sofort fällig. Diese wird - auch bei Rückabwicklung oder Stornierung des Vertrages - nicht erstattet, sondern dient insbesondere dem pauschalen Bearbeitungsaufwand der Anmeldung. Dem/Der Schüler/in bleibt der Nachweis vorbehalten, dass nur ein wesentlich geringerer oder kein Schaden entstanden ist.
2. Meldet sich ein/e Schüler/in für mehrere Schularten an, ist für jede Anmeldung eine gesonderte Anmeldegebühr sofort fällig.
3. Die Anmeldegebühr kann nur durch Lastschrift-Einzug von einem inländischen Girokonto bezahlt werden.
4. Das Schuljahr geht jeweils vom 01.08. des laufenden bis zum 31.07. des folgenden Jahres.
5. Anmeldungen können bis 5 Arbeitstage vor Schulbeginn aufgehoben werden. Der Schulbesuch kann mit einer Frist von jeweils 6 Wochen zum Ablauf des 31.01. oder 31.07. jeden Jahres gekündigt werden. Die Schule ist zur außerordentlichen Kündigung des Schulvertrages insbesondere auch dann berechtigt, wenn der/die Schüler/in fortgesetzt die Schulordnung verletzt, das erforderliche Vertrauensverhältnis nicht mehr besteht oder die bei der Anmeldung gemachten Angaben nicht zutreffen. Die Aufhebung einer Anmeldung bzw. die Kündigung muss in schriftlicher Form erfolgen (nicht per E-Mail!).
6. Bei Unterrichtsausfällen oder -beschränkungen aus organisatorischen Gründen, infolge Erkrankungen, sonstigen Störungen oder höherer Gewalt besteht von Seiten der Schule keine Haftung oder Ersatzpflicht.
7. Die Schule haftet nicht für Körper- oder Sachschäden, die von Dritten verursacht worden sind sowie für Verlust oder Diebstahl eingebrachter Sachen.
8. Die Durchführung der Schulart ist an eine Mindest-Schülerzahl gebunden.
9. Originalzeugnisse werden nur ausgehändigt, wenn alle Verpflichtungen gegenüber der Schule erfüllt sind.
10. Nicht zurückgegebene Lehrbücher bzw. sonstige Lernmittel werden zum Wiederbeschaffungswert zuzüglich einer Bearbeitungsgebühr in Höhe von 20,00 € in Rechnung gestellt, wobei dem/der Schüler/in der Nachweis vorbehalten bleibt, dass nur ein wesentlich geringerer oder kein Schaden entstanden ist.
11. Personenbezogene Daten von Schülern/innen und Eltern bzw. gesetzlichen Vertretern/innen werden von der Schule bzw. dem Schulträger ausschließlich im Rahmen der gesetzlichen Vorschriften der Datenschutz-Grundverordnung erhoben, verarbeitet und genutzt. Wir geben personenbezogene Daten nicht an Dritte weiter, es sei denn, es wurde in die Datenweitergabe eingewilligt oder wir sind aufgrund gesetzlicher Bestimmungen und/oder behördlicher oder gerichtlicher Anordnungen zu einer Datenweitergabe berechtigt oder verpflichtet. Wir speichern personenbezogene Daten so lange, wie wir hierzu berechtigt sind und werden die Daten anschließend löschen, sofern wir nicht aufgrund einer gesetzlichen Aufbewahrungspflicht dazu verpflichtet sind, die Daten zu behalten.

WEGBESCHREIBUNG

www.progenius.org

Besuchen Sie uns auf Facebook:
facebook.com/progenius.org

1BK1WHeilbronn/f290322

2022/2023 | 1BK1W

Kaufmännisches Berufskolleg I

Heilbronn

staatlich anerkannt

engagiert. nah dran. schülerorientiert. erreichbar.

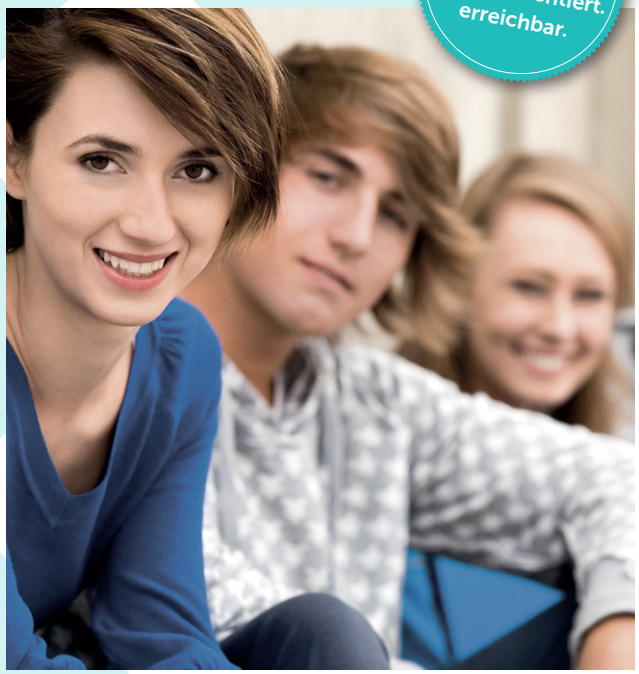

progenius
Private Berufliche Schulen

Kaufmännisches Berufskolleg I

staatlich anerkannt

Das Kaufmännische Berufskolleg I ist eine **1-jährige Vollzeitschule**. Die Ausbildung am Berufskolleg I bereitet interessierte Jugendliche gezielt auf die Anforderungen einer modernen Arbeitswelt in Wirtschaft und Verwaltung vor.
Wie geht es nach einem erfolgreichen Abschluss des Kaufmännischen Berufskollegs I weiter?

- Beginn einer Ausbildung (evtl. Anrechnung auf die Ausbildungsdauer möglich!)
- Übergang in das Kaufmännische Berufskolleg II

INHALTE

Allgemeiner Bereich	**Wochenstunden**
· Religionslehre	1
· Geschichte mit Gemeinschaftskunde	2
· Deutsch mit Betrieblicher Kommunikation	3
· Englisch	3
· Mathematik	2
Berufsfachlicher Bereich	
· Betriebswirtschaft	7
· Steuerung und Kontrolle	3
· Gesamtwirtschaft	2
· Informatik	1
· Textverarbeitung	1
Wahlpflichtbereich	
· Geschäftsprozesse	5

ZIEL

Abschlusszeugnis des Kaufmännischen Berufskollegs I

SCHULGELDFREI

Nur Anmeldegebühr
Einmalige Anmeldegebühr in Höhe von 90,00 € (fällig bei Anmeldung).

Der Anmeldung sind folgende Unterlagen beizulegen bzw. nachzureichen:

- aktueller unterschriebener tabellarischer Lebenslauf
- beglaubigte Kopie des letzten Zeugnisses (Halbjahres- bzw. Versetzungszeugnis)

Alle von der Schule vorgesehenen Lehrbücher werden kostenlos leihweise überlassen. Benötigte Arbeitshefte bzw. -bücher, Nachschlagewerke, Taschenrechner, Verbrauchsmaterial und sonstige Lehr- bzw. Lernmittel müssen von den Schülern/innen selbst beschafft werden.

BEGINN

12. September 2022 bzw. zu jedem Schuljahresbeginn
(Dauer: 1 Schuljahr)

TEILNAHMEVORAUSSETZUNGEN

Realschulabschluss
oder:
Fachschulreife
oder:
Versetzung in Klasse 10 eines Gymnasiums (G 8)
oder:
Versetzung in Klasse 11 eines Gymnasiums (G 9)
oder:
Nachweis eines gleichwertigen Bildungsstandes

Anmeldung jederzeit möglich – keine Anmeldefristen!

SCHULORT

Oststraße 123, 74072 Heilbronn
Telefon 07131 7244301
ekaterine.bluhm@progenius.org, www.progenius.org

SCHULTRÄGER

Gemeinnütziges Institut für Berufsbildung
Dr. Engel GmbH (ifb), Sitz: Ulm

INFORMATION/BERATUNG

Ansprechpartnerin:
Frau Ekaterine BLUHM, Telefon 07131 7244301
telefonische Beratung, persönlich nach Terminvereinbarung

TEILNAHMEBEDINGUNGEN

1. Mit dem Eingang der Anmeldung wird die Anmeldegebühr sofort fällig. Diese wird - auch bei Rückabwicklung oder Stornierung des Vertrages - nicht erstattet, sondern dient insbesondere dem pauschalen Bearbeitungsaufwand der Anmeldung. Dem/Der Schüler/in bleibt der Nachweis vorbehalten, dass nur ein wesentlich geringerer oder kein Schaden entstanden ist.
2. Meldet sich ein/e Schüler/in für mehrere Schularten an, ist für jede Anmeldung eine gesonderte Anmeldegebühr sofort fällig.
3. Die Anmeldegebühr kann nur durch Lastschrift-Einzug von einem inländischen Girokonto bezahlt werden.
4. Das Schuljahr geht jeweils vom 01.08. des laufenden bis zum 31.07. des folgenden Jahres.
5. Anmeldungen können bis 5 Arbeitstage vor Schulbeginn aufgehoben werden. Der Schulbesuch kann mit einer Frist von jeweils 6 Wochen zum Ablauf des 31.01. oder 31.07. jeden Jahres gekündigt werden. Die Schule ist zur außerordentlichen Kündigung des Schulvertrages insbesondere auch dann berechtigt, wenn der/die Schüler/in fortgesetzt die Schulordnung verletzt, das erforderliche Vertrauensverhältnis nicht mehr besteht oder die bei der Anmeldung gemachten Angaben nicht zutreffen. Die Aufhebung einer Anmeldung bzw. die Kündigung muss in schriftlicher Form erfolgen (nicht per E-Mail!).
6. Bei Unterrichtsausfällen oder -beschränkungen aus organisatorischen Gründen, infolge Erkrankungen, sonstigen Störungen oder höherer Gewalt besteht von Seiten der Schule keine Haftung oder Ersatzpflicht.
7. Die Schule haftet nicht für Körper- oder Sachschäden, die von Dritten verursacht worden sind sowie für Verlust oder Diebstahl eingebrachter Sachen.
8. Die Durchführung der Schulart ist an eine Mindest-Schülerzahl gebunden.
9. Originalzeugnisse werden nur ausgehändigt, wenn alle Verpflichtungen gegenüber der Schule erfüllt sind.
10. Nicht zurückgegebene Lehrbücher bzw. sonstige Lernmittel werden zum Wiederbeschaffungswert zuzüglich einer Bearbeitungsgebühr in Höhe von 20,00 € in Rechnung gestellt, wobei dem/der Schüler/in der Nachweis vorbehalten bleibt, dass nur ein wesentlich geringerer oder kein Schaden entstanden ist.
11. Personenbezogene Daten von Schülern/innen und Eltern bzw. gesetzlichen Vertretern/innen werden von der Schule bzw. dem Schulträger ausschließlich im Rahmen der gesetzlichen Vorschriften der Datenschutz-Grundverordnung erhoben, verarbeitet und genutzt. Wir geben personenbezogene Daten nicht an Dritte weiter, es sei denn, es wurde in die Datenweitergabe eingewilligt oder wir sind aufgrund gesetzlicher Bestimmungen und/oder behördlicher oder gerichtlicher Anordnungen zu einer Datenweitergabe berechtigt oder verpflichtet. Wir speichern personenbezogene Daten so lange, wie wir hierzu berechtigt sind und werden die Daten anschließend löschen, sofern wir nicht aufgrund einer gesetzlichen Aufbewahrungspflicht dazu verpflichtet sind, die Daten zu behalten.

1BK1WHeilbronn/F290322